

# IMPRESIÓN CON CUTEPDF

Requisitos previos:

## 1. Instalar CUTEPDF:

Si no se tiene dar clic en el siguiente enlace para su instalación.

(<http://www.cutepdf.com/download/CuteWriter.exe>).

Seguir las instrucciones cuidadosamente durante la instalación, en caso de no contar con ella.

## 2. Configurar márgenes de impresión:

2.1. Dar clic en Archivo, como se muestra en la siguiente imagen.

The screenshot shows a Windows Internet Explorer browser window displaying a mobile invoice. The address bar shows the file path: C:\FM-CFD\AAA010101AAA\CFD\_C953.html. The page title is "Factura Móvil".

**Factura Móvil**

SERIE DE CERTIFICADO	FACTURA
00001000002201147479	C 953
AÑO Y NO. DE APROBACIÓN	FECHA DE EMISIÓN
2010 / 32280	2011-03-15T12:03:20

EMISOR		RECEPOR	
NOMBRE:	Empresa, SA de CV	NOMBRE:	Tamarroca, SA de CV
RFC:	AAA010101AAA	RFC:	TAM990101ET1
DOMICILIO:	Reforma 1245 Otay Tijuana, BAJA CALIFORNIA 22430	DOMICILIO:	Naranjos 1234 San Angel Tlaxcala, TLAXCALA 45890

CANTIDAD	UNIDAD	CÓDIGO	DESCRIPCIÓN	PRECIO	IMPORTE
1			CAJA	12.00	12.00

At the bottom of the browser window, the status bar shows "Listo" and "Mi equipo" with a 100% zoom level.

2.2. Dar clic en **Configurar Pagina...**, como se muestra en la siguiente imagen.

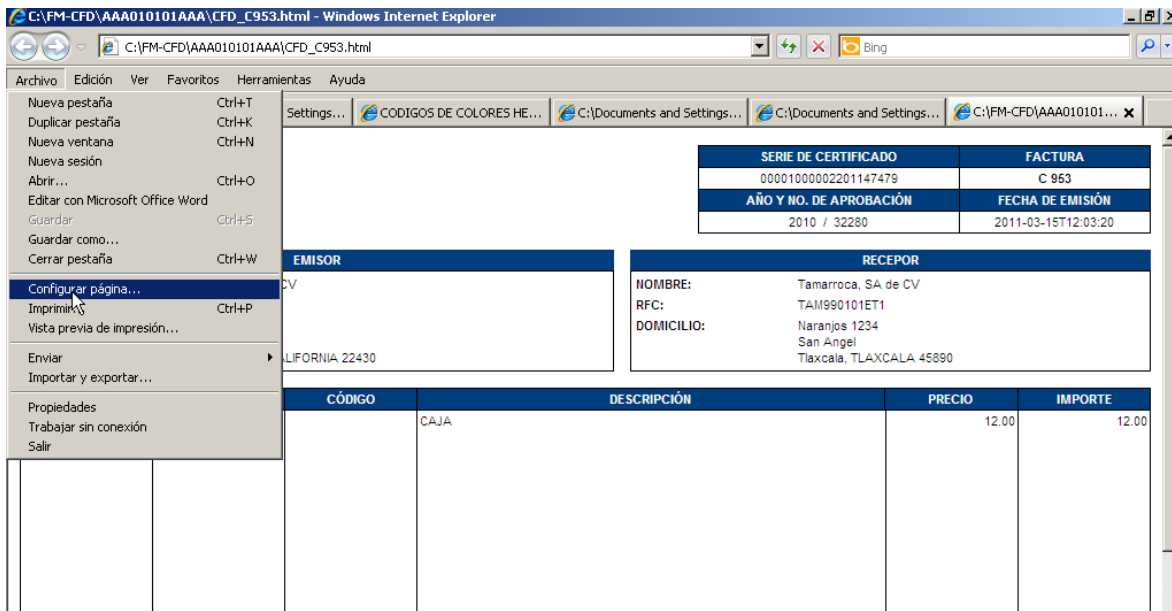

2.3. Para la correcta configuración de los márgenes es necesario seleccionar **Imprimir colores e imágenes de fondo**. Los márgenes (milímetros) deben ser **5.08** (en caso de ser pulgadas deben ser 0.5), como se muestra en la siguiente imagen.

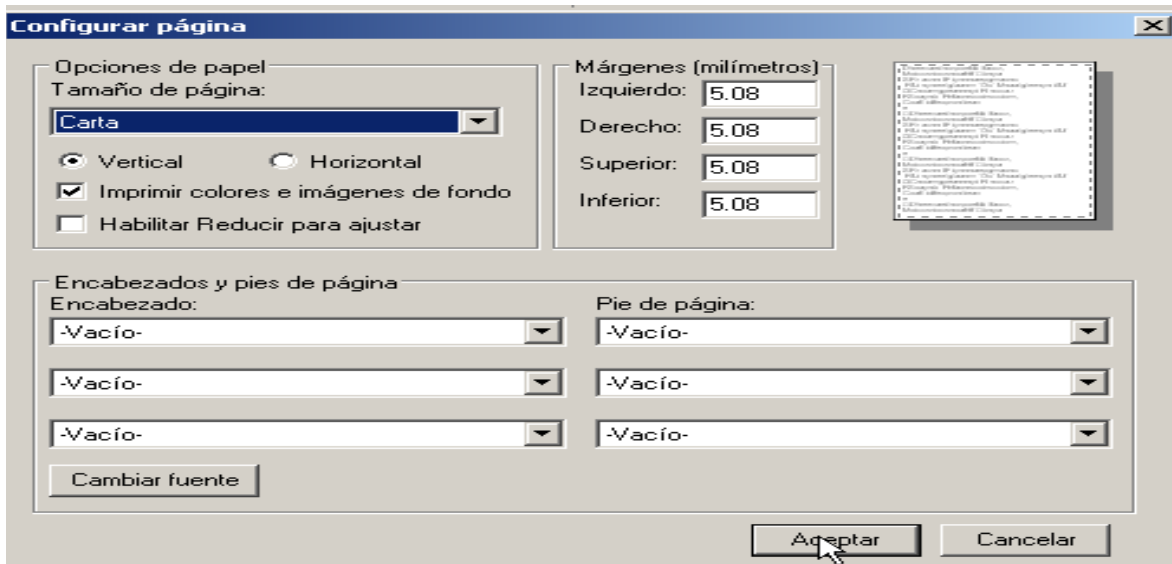

## INSTRUCCIONES PARA IMPRESIÓN CON CUTEPDF

Para la correcta utilización de impresión con CUTEPDF es necesario seguir las siguientes instrucciones, así como también revisar los requisitos previos mencionados anteriormente.

1. Dar clic en **Archivo** en la barra de herramientas.

The screenshot shows a web browser window displaying a mobile invoice. The browser's address bar shows the URL: C:\FM-CFD\AAA010101AAA\CFD\_C953.html. The page title is "Factura Móvil".

The invoice details are as follows:

SERIE DE CERTIFICADO		FACTURA	
00001000002201147479		C 953	
AÑO Y NO. DE APROBACIÓN		FECHA DE EMISIÓN	
2010 / 32280		2011-03-15T12:03:20	

EMISOR		RECEPOR	
NOMBRE:	Empresa, SA de CV	NOMBRE:	Tamarroca, SA de CV
RFC:	AAA010101AAA	RFC:	TAM990101ET1
DOMICILIO:	Reforma 1245 Otay Tijuana, BAJA CALIFORNIA 22430	DOMICILIO:	Naranjos 1234 San Angel Tlaxcala, TLAXCALA 45890

CANTIDAD	UNIDAD	CÓDIGO	DESCRIPCIÓN	PRECIO	IMPORTE
1			CAJA	12.00	12.00

The browser's status bar at the bottom shows "Listo" and "Mi equipo".

2. Dar clic en Imprimir (CTRL+P), en la pestaña de Archivo, como se muestra en la siguiente imagen.

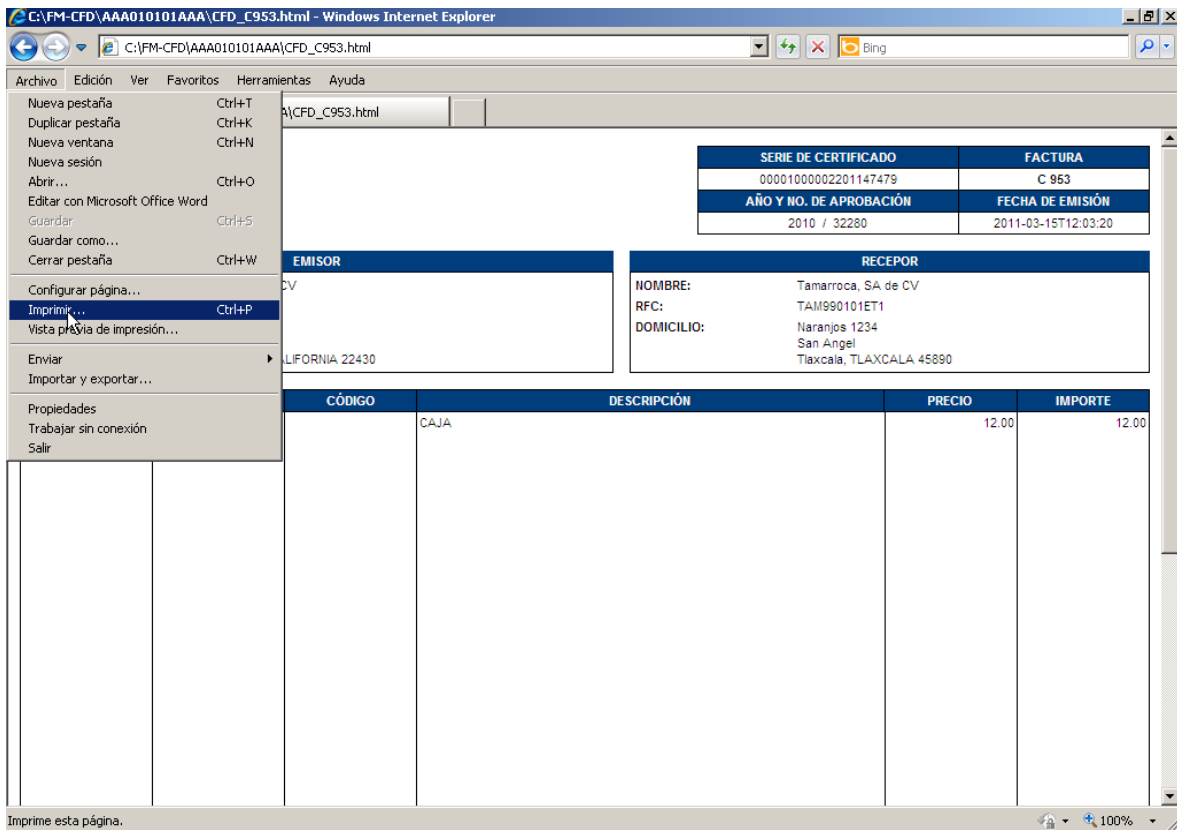

3. Aparecerá la siguiente imagen donde le mostrara las impresoras con las que actualmente cuenta, seleccionar la impresora **CUTEPDF Writer**, como se muestra en la siguiente imagen.

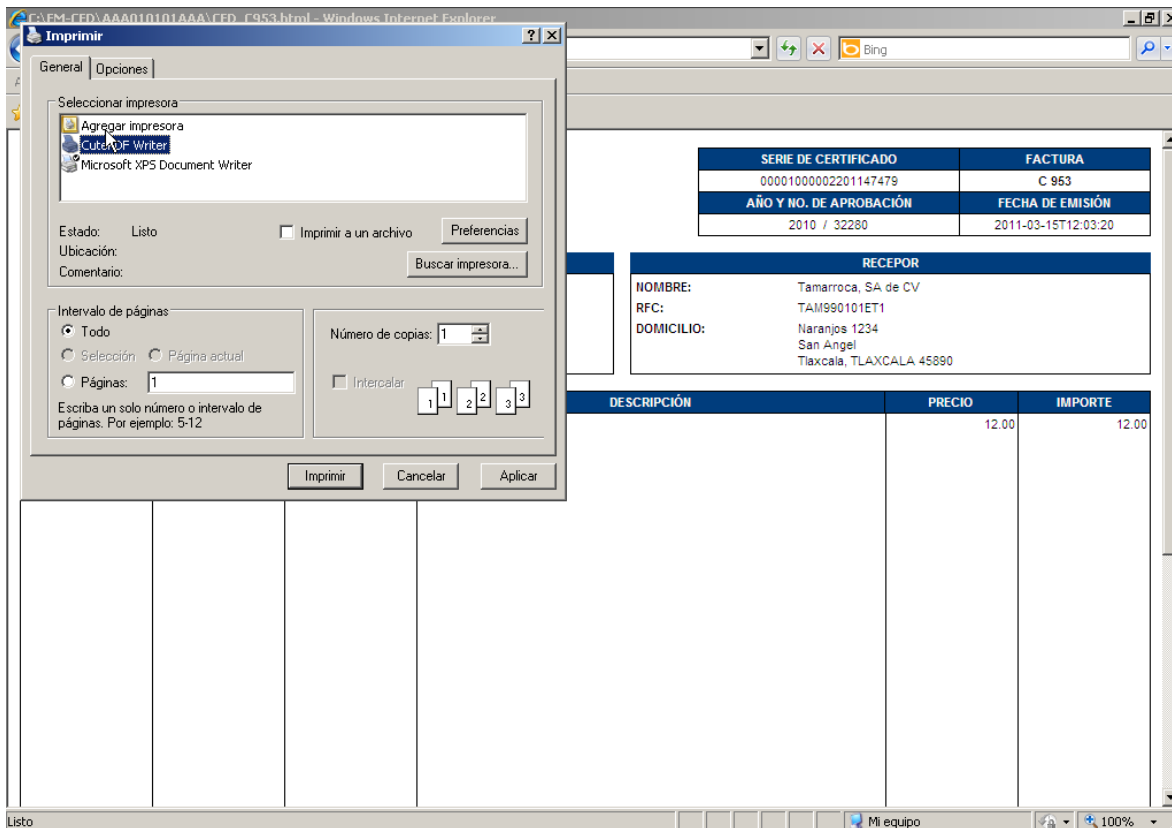

- Una vez seleccionada la impresora CUTEPDF Writer dar clic en **Imprimir**, como se muestra en la siguiente imagen.

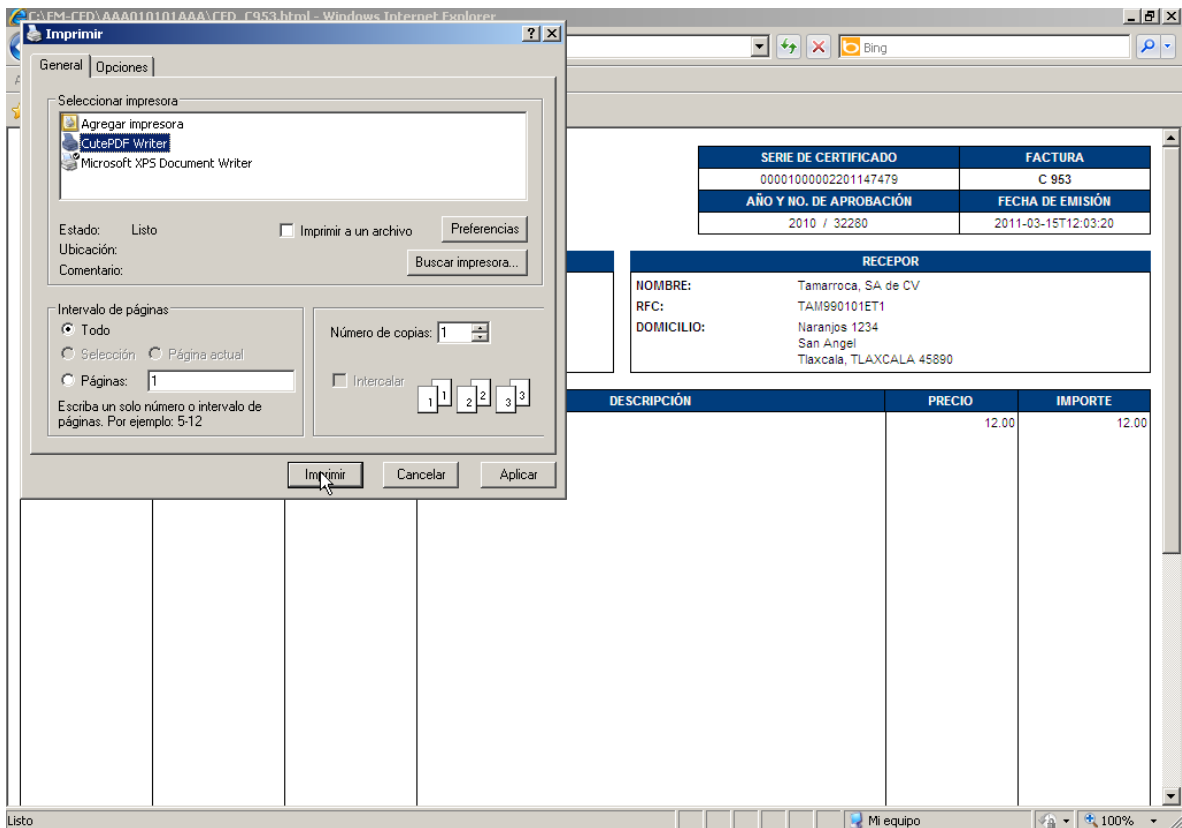

5. Aparecerá la siguiente imagen donde usted podrá seleccionar la ruta donde desea guardar el archivo PDF. Una vez ubicada la dirección que se desea dar clic en **Guardar**, como se muestra en la siguiente imagen.

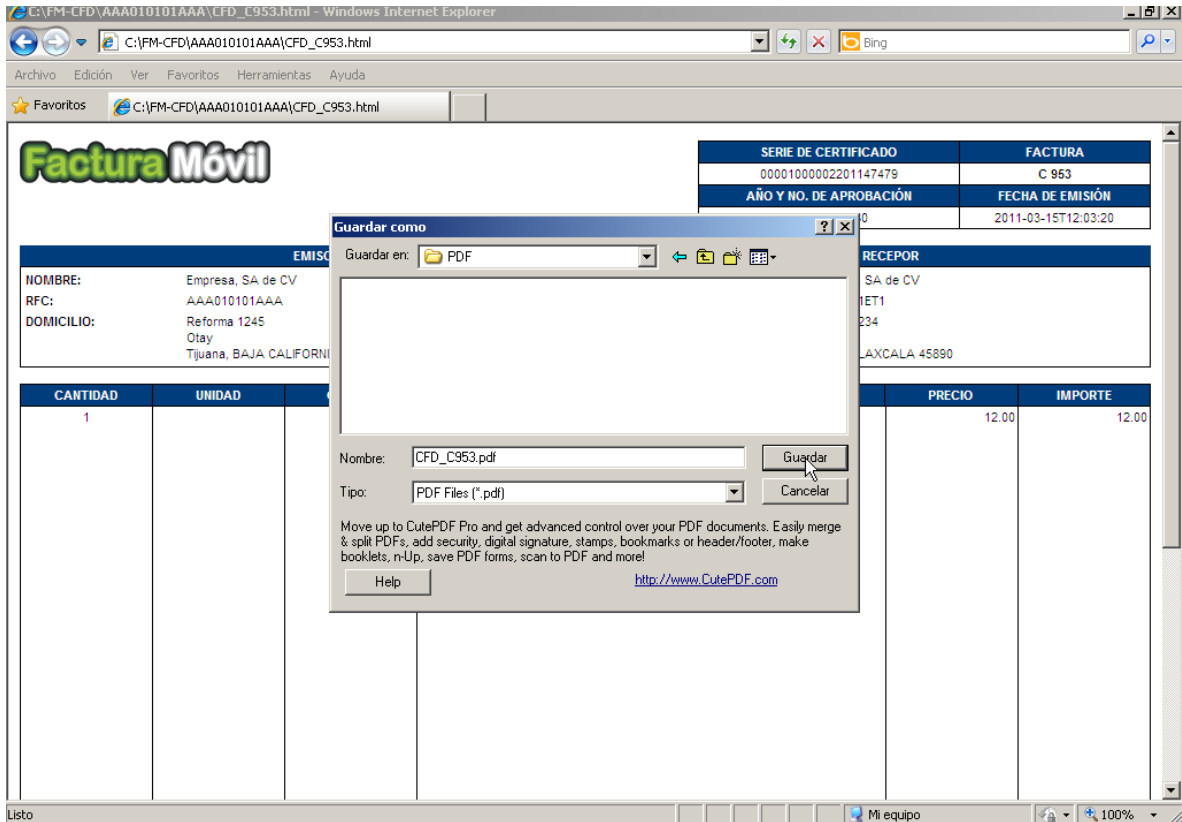

- Usted podrá ubicar su archivo PDF en la dirección donde esta haya sido guardada, como se muestra en la siguiente imagen.

